

\* verificar medidas no local para execução \*

Nº	DATA	EMISSÃO INICIAL	DESCRIÇÃO
00	28.03.22	EMISSÃO INICIAL	

CÂMARA MUNICIPAL DE BARUERI



PROJETO DE REFORMA



COORDENADOR  
S.T.  
DESENHO  
G.L.  
ARQUIVO  
ST2021\_CAMARA\_MUNICIPAL\_ATRIO004

ANTÔNIO FURLAN FILHO  
PRESIDENTE DA CÂMARA

AUTOR DO PROJETO: SATIO TOMITA  
RTT Nº: 11070498

TÍTULO CÂMARA MUNICIPAL BARUERI		
SUB-TÍTULO PLANTA - ÁTRIO CENTRAL		
DATA 28/03/22	FASE EXECUTIVO	ESCALA 1:100
FOLHA Nº	01/06	REVISÃO 00



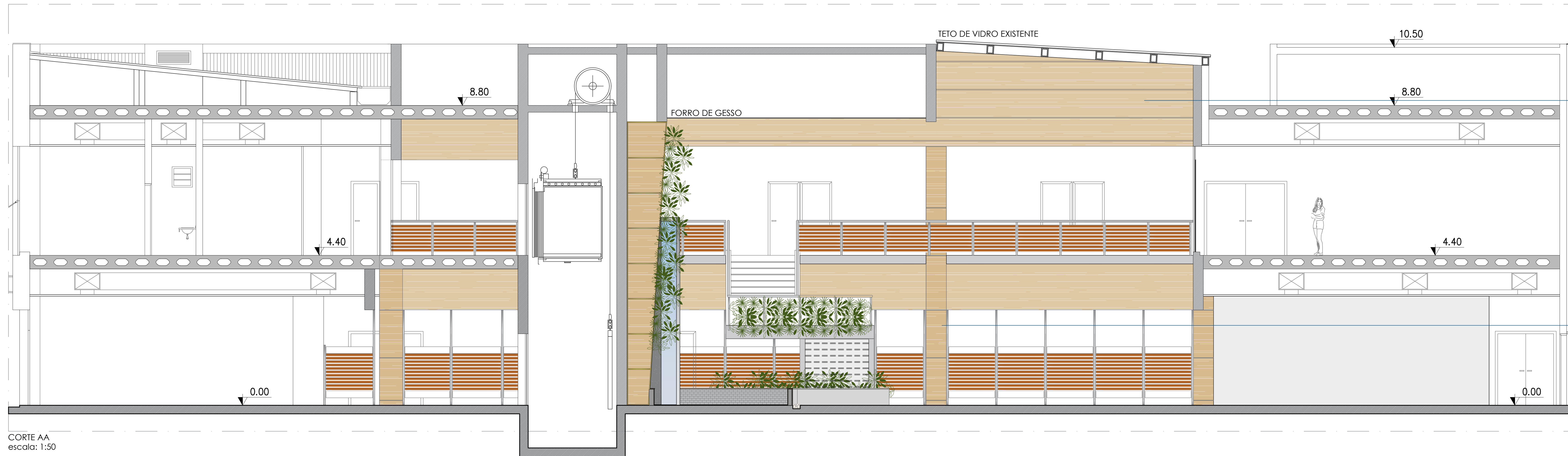

CORTE AA  
escala: 1:50

VIGAS E PILARES REVESTIDOS EM ACM COMPOSTO DE 3MM NA COR WOOD 106

PILARES REVESTIDOS EM ACM COMPOSTO DE 3MM NA COR WOOD 106

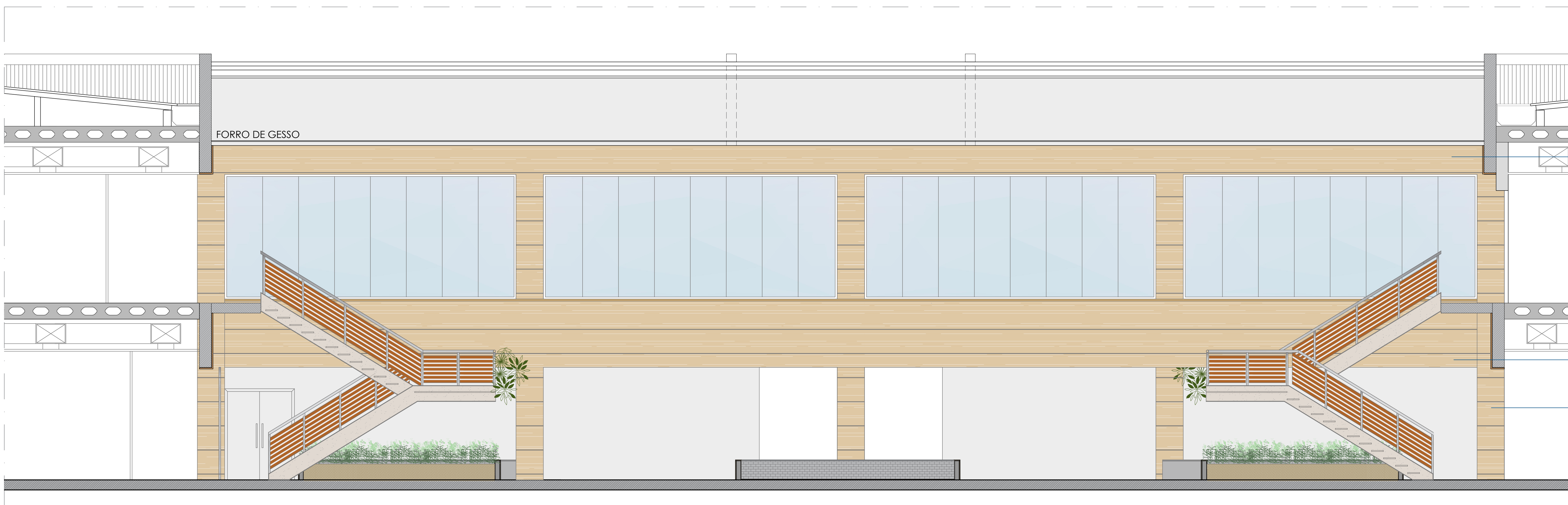

CORTE BB  
escala: 1:50

VIGAS E PILARES REVESTIDOS EM ACM COMPOSTO DE 3MM NA COR WOOD 106

PILARES REVESTIDOS EM ACM COMPOSTO DE 3MM NA COR WOOD 106

\* verificar medidas no local para execução \*

Nº	DATA	EMISSÃO INICIAL	DESCRIÇÃO
00	28.03.22	EMISSÃO INICIAL	

CÂMARA MUNICIPAL DE BARUERI



PROJETO DE REFORMA



COORDENADOR  
S.T.  
DESENHO  
G.L.  
ARQUIVO  
ST2021\_CAMARA\_MUNICIPAL\_ATRIO004

TÍTULO CÂMARA MUNICIPAL BARUERI		
SUB-TÍTULO PLANTA - ÁTRIO CENTRAL		
AUTOR DO PROJETO: ANTONIO FURLAN FILHO PRESIDENTE DA CÂMARA	DATA 28/03/22	FASE EXECUTIVO
AUTOR DO PROJETO: SATIO TOMITA RRT Nº: 11070498	FOLHA Nº 02/06	ESCALA 1:100
		REVISÃO 00



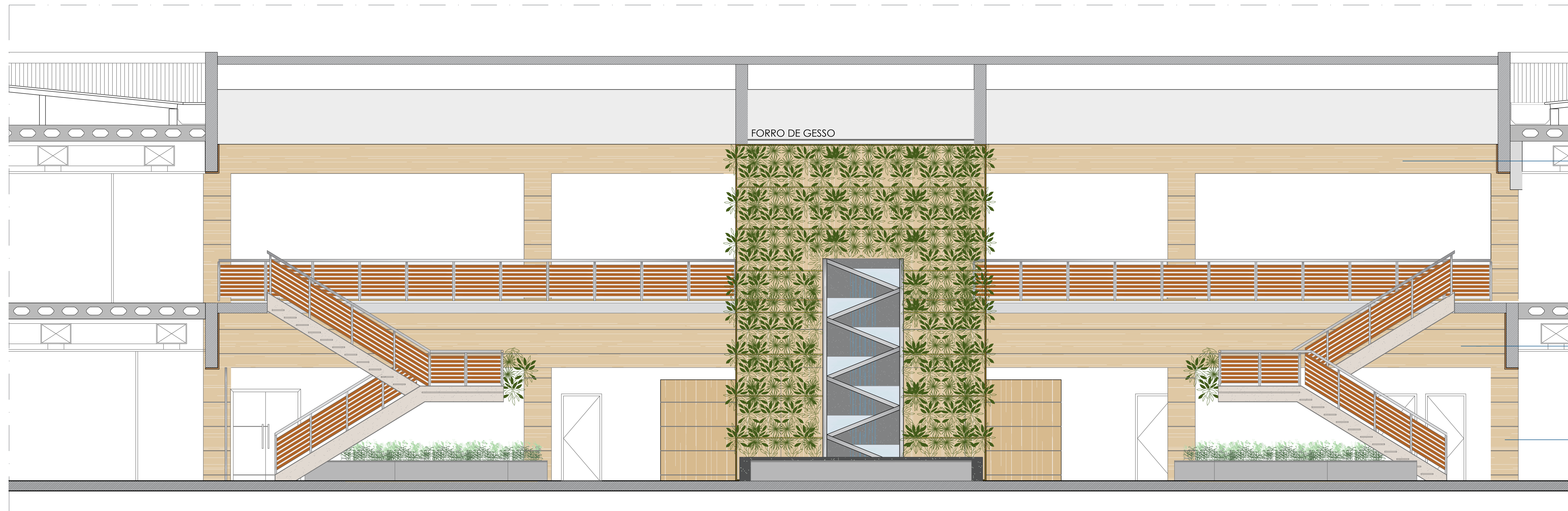

CORTE CC  
escala: 1:50

VIGAS E PILARES REVESTIDOS EM ACM COMPOSTO DE 3MM NA COR WOOD 106

PILARES REVESTIDOS EM ACM COMPOSTO DE 3MM NA COR WOOD 106

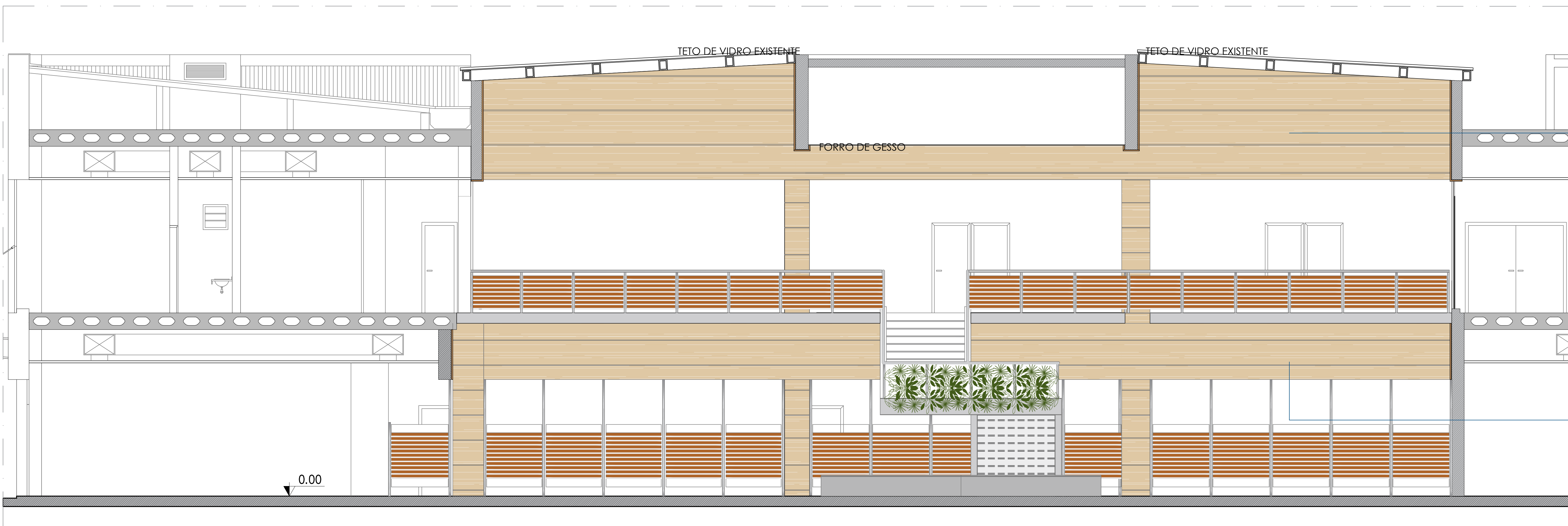

CORTE DD  
escala: 1:50

VIGAS E PILARES REVESTIDOS EM ACM COMPOSTO DE 3MM NA COR WOOD 106

PILARES REVESTIDOS EM ACM COMPOSTO DE 3MM NA COR WOOD 106

\* verificar medidas no local para execução \*

Nº	DATA	EMISSÃO INICIAL	DESCRIÇÃO
00	28.03.22	EMISSÃO INICIAL	

CÂMARA MUNICIPAL DE BARUERI



PROJETO DE REFORMA



COORDENADOR  
S.T.  
DESENHO  
G.L.  
ARQUIVO  
ST2021\_CAMARA\_MUNICIPAL\_ATRIO004

TÍTULO  
CÂMARA MUNICIPAL BARUERI

SUB-TÍTULO  
PLANTA - ÁTRIO CENTRAL

AUTOR DO PROJETO: SATIO TOMITA  
RRT Nº: 11070498

DATA  
28/03/22

FASE  
EXECUTIVO

ESCALA  
1:100

FOLHA Nº

REVISÃO  
03/06

00





CORTE EE  
escala: 1:50

VIGAS E PILARES REVESTIDOS EM ACM  
COMPOSTO DE 3MM NA COR WOOD 106

PILARES REVESTIDOS EM ACM COMPOSTO  
DE 3MM NA COR WOOD 106



ELEVAÇÃO - FACHADA PRINCIPAL  
escala: 1:75

MARQUISE REVESTIDA EM ACM COMPOSTO  
DE 3MM - NA COR AÇO CORTEN

\* verificar medidas no local para execução \*

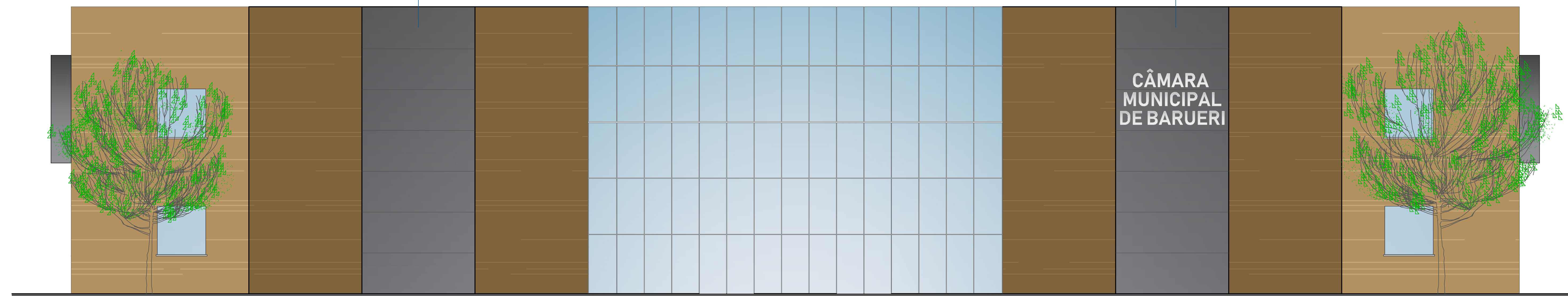

ELEVAÇÃO - FACHADA POSTERIOR  
escala: 1:75

MARQUISE REVESTIDA EM ACM COMPOSTO  
DE 3MM - NA COR AÇO CORTEN

Nº	DATA	EMISSÃO INICIAL	DESCRIÇÃO
00	28.03.22		

CÂMARA MUNICIPAL DE BARUERI



PROJETO DE REFORMA



COORDENADOR: S.T.  
DESENHO: G.L.  
ARQUIVO: ST2021\_CAMARA\_MUNICIPAL\_ATRIO004

TÍTULO: CÂMARA MUNICIPAL BARUERI		
SUB-TÍTULO: PLANTA - ÁTRIO CENTRAL		
AUTOR DO PROJETO: ANTONIO FURLAN FILHO PRESIDENTE DA CÂMARA	DATA: 28/03/22	FASE: EXECUTIVO
AUTOR DO PROJETO: SATIO TOMITA RRT Nº: 11070498	FOLHA Nº:	REVISÃO: 04/06
		ESCALA: 1:100
		00







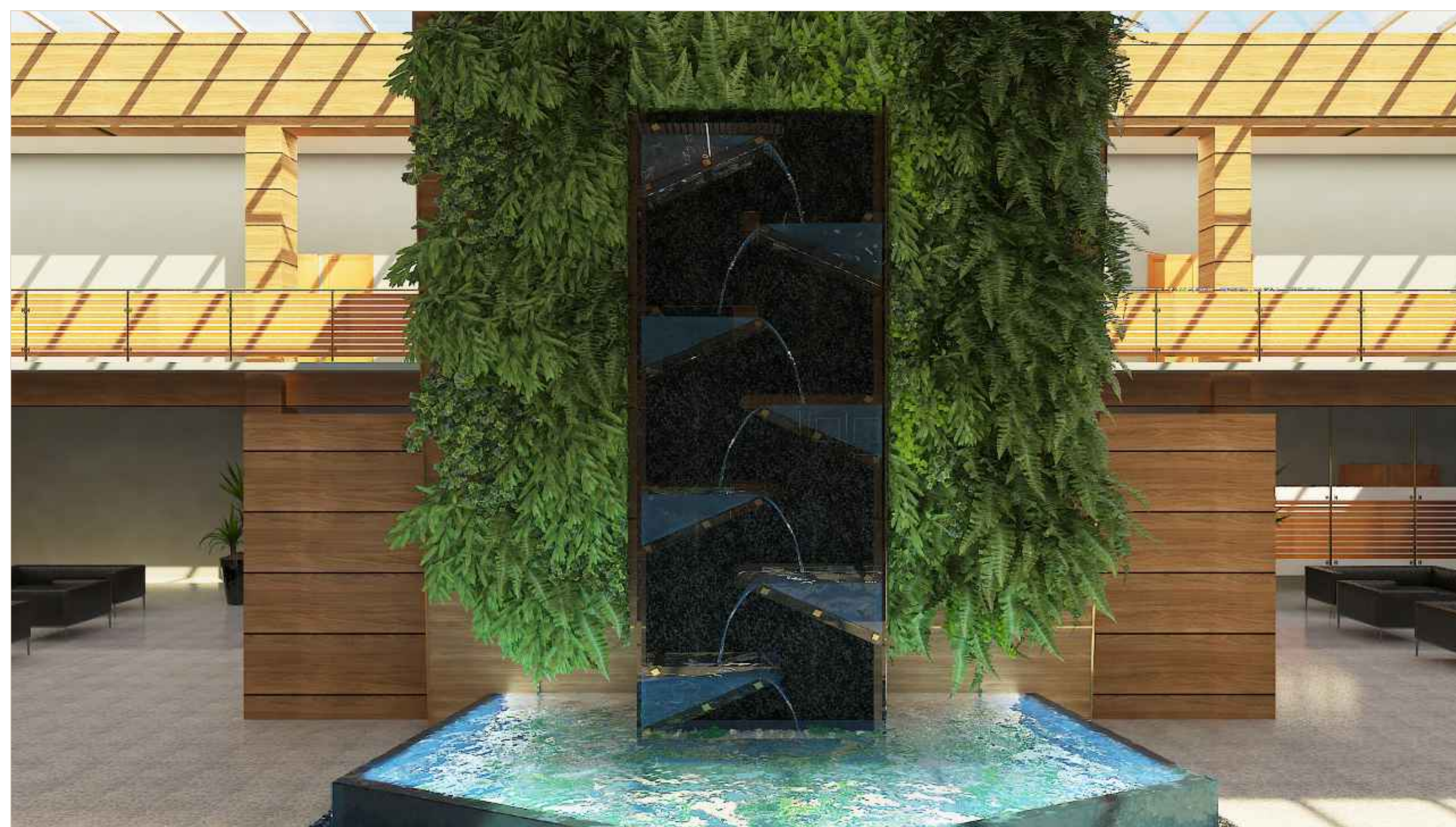
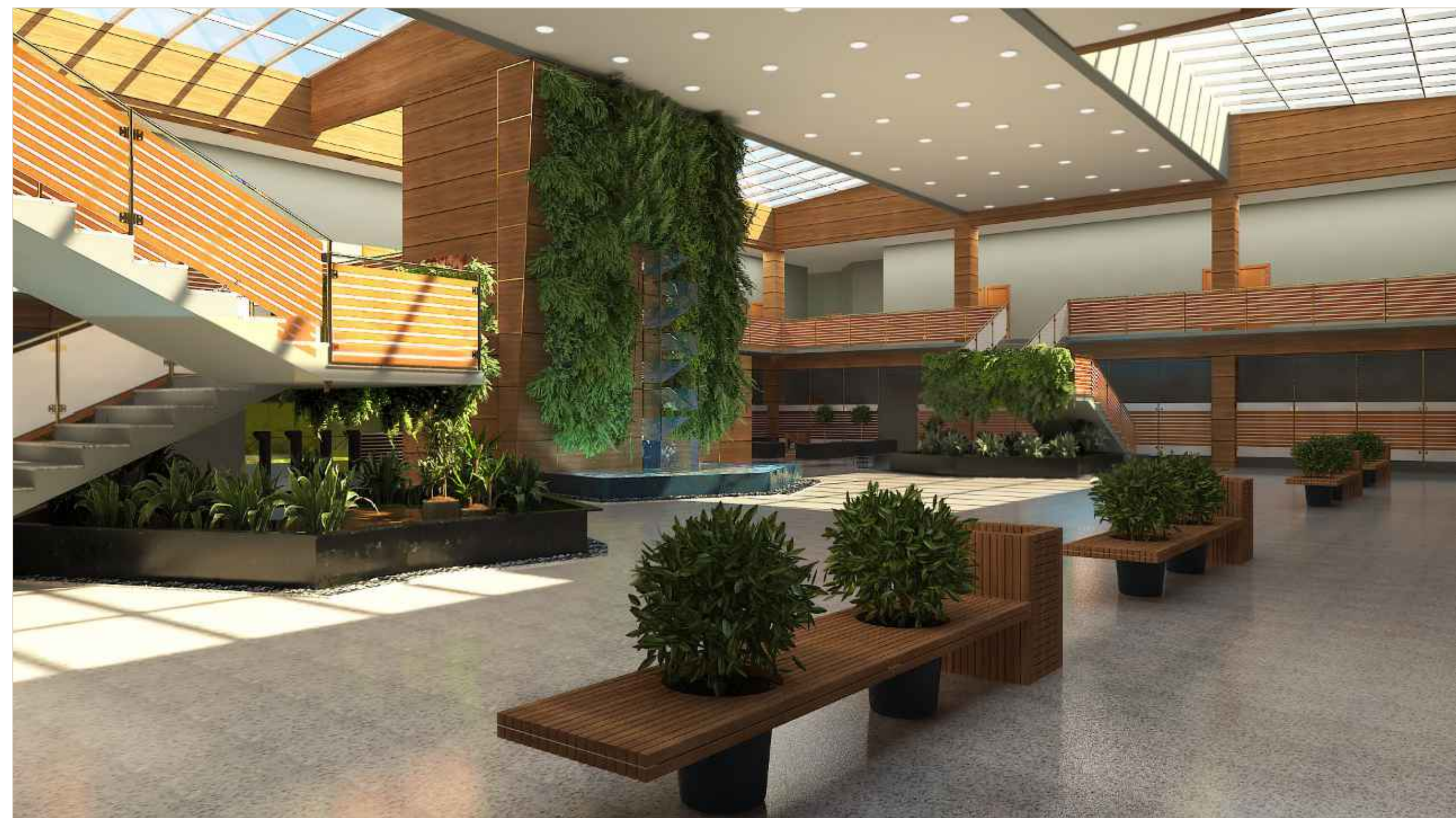
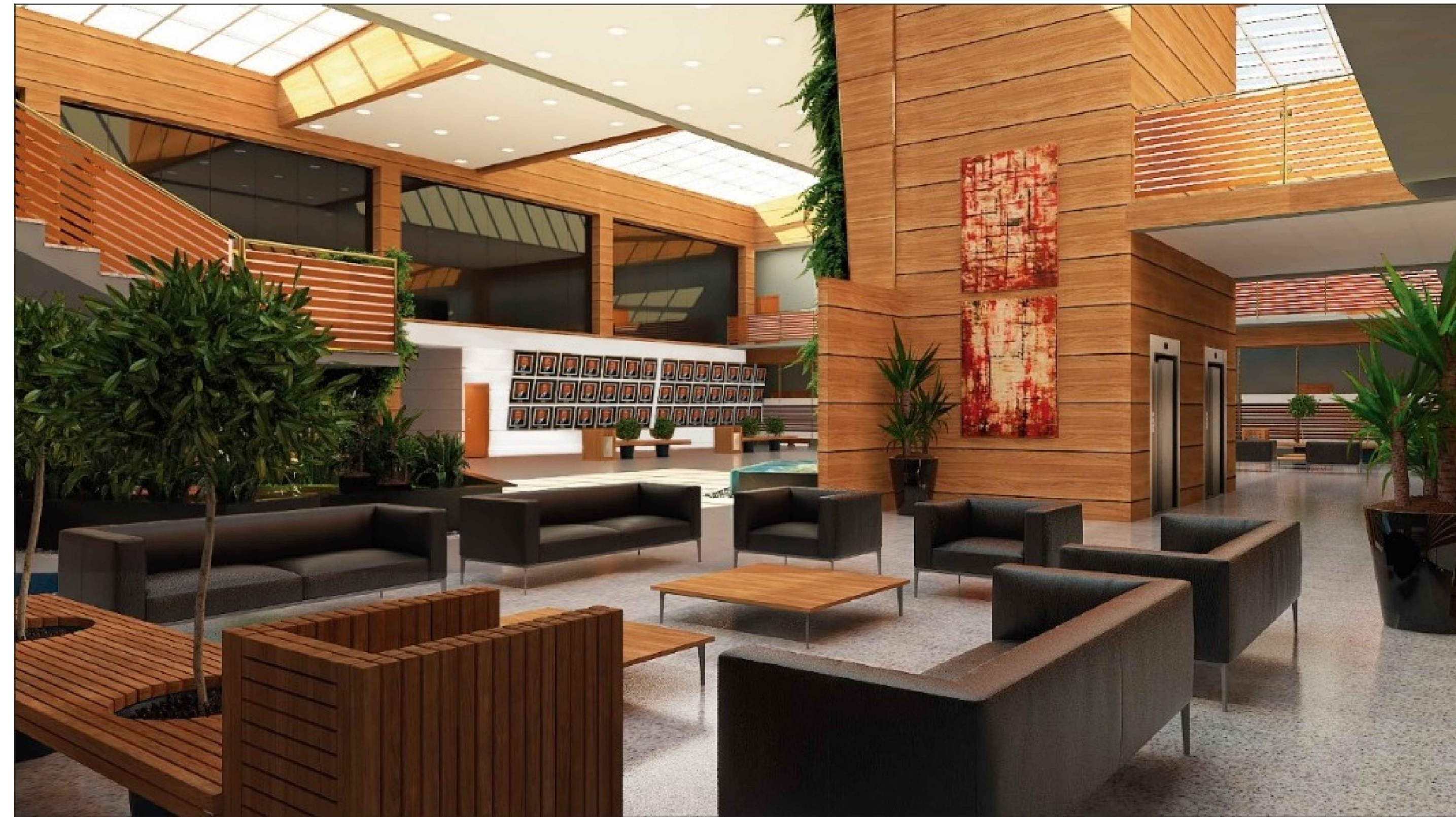

\* verificar medidas no local para execução \*

Nº	DATA	EMISSÃO INICIAL	DESCRIÇÃO
00	28.03.22	EMISSÃO INICIAL	

CÂMARA MUNICIPAL DE BARUERI



PROJETO DE REFORMA



COORDENADOR  
S.T.  
DESENHO  
G.L.  
ARQUIVO  
ST2021\_CAMARA\_MUNICIPAL\_ATRIO004

TÍTULO  
CÂMARA MUNICIPAL BARUERI

SUB-TÍTULO  
PLANTA - ÁTRIO CENTRAL

ANTÔNIO FURLAN FILHO  
PRESIDENTE DA CÂMARA

DATA  
28/03/22

FASE  
EXECUTIVO

ESCALA  
1:100

AUTOR DO PROJETO: SATIO TOMITA  
RRT Nº: 11070498

FOLHA Nº

REVISÃO  
06/06

04